



Ufficio Provinciale di Milano - Territorio
Servizi Catastali

Visura storica per immobile

Situazione degli atti informatizzati dall'impianto meccanografico al 07/10/2021

Data: 07/10/2021 - Ora: 17.10.09

Visura n.: T345044 Pag: 1

Segue

Dati della richiesta Comune di MILANO (Codice: F205)
Provincia di MILANO
Catasto Fabbricati Foglio: 10 Particella: 15 Sub.: 10

INTESTATO

N.	DATI IDENTIFICATIVI				DATI DI CLASSAMENTO				DATI DERIVANTI DA			
	Sezione	Foglio	Particella	Sub	Zona Cons.	Micro Zona	Categoria	Classe	Consistenza	Superficie Catastale	Rendita	
1	Urbana	10	15	10	3		A/3	2	5,5 vani	Totale: 82 m ² Totale escluse aree scoperte**: 80 m ²	Euro 525,49	Variazione del 09/11/2015 - Inserimento in visura dei dati di superficie.
Indirizzo VIA VAL LAGARINA n. 41 piano: S1-T interno: 4 scala: F;												

Mappali Terreni Correlati
Codice Comune F205 - Sezione - Foglio 10 - Particella 15

Situazione dell'unità immobiliare dal 28/10/2004

N.	DATI IDENTIFICATIVI				DATI DI CLASSAMENTO				DATI DERIVANTI DA			
	Sezione	Foglio	Particella	Sub	Zona Cons.	Micro Zona	Categoria	Classe	Consistenza	Superficie Catastale	Rendita	
1	Urbana	10	15	10	3		A/3	2	5,5 vani		Euro 525,49	VARIAZIONE del 21/04/1986 protocollo n. M10698216 in atti dal 28/10/2004 . (n. 16155.1/1986)
Indirizzo , VIA VAL LAGARINA n. 41 piano: S1-T interno: 4 scala: F;												

Visura storica per immobile

Situazione degli atti informatizzati dall'impianto meccanografico al 07/10/2021

Data: 07/10/2021 - Ora: 17.10.09
Visura n.: T345044 Pag: 2

Segu

Situazione dell'unità immobiliare dal 28/10/2004

N.	DATI IDENTIFICATIVI				DATI DI CLASSAMENTO				DATI DERIVANTI DA			
	Sezione	Foglio	Particella	Sub	Zona	Micro Zona	Categoria	Classe		Consistenza	Superficie Catastale	Rendita
1	Urbana	10	15	10	3		A/3	2	5,5 vani		Euro 525,49	VARIAZIONE del 13/11/1985 protocollo n. MI0698208 in atti dal 28/10/2004 AMPLIAMENTO - CREAZIONE VERANDA (n. 20863.1/1985)
Indirizzo : VIA VAL LAGARINA n. 41 piano: S1 - T interno: 4 scala: F;												
Notifica -												

Situazione dell'unità immobiliare dal 01/01/1992

N.	DATI IDENTIFICATIVI				DATI DI CLASSAMENTO				DATI DERIVANTI DA			
	Sezione	Foglio	Particella	Sub	Zona	Micro Zona	Categoria	Classe		Consistenza	Superficie Catastale	Rendita
1	Urbana	10	15	10	3		A/3	2	5,5 vani		Euro 525,49 L. 1.017.500	VARIAZIONE del 01/01/1992 VARIAZIONE DEL QUADRO TARIFFARIO
Indirizzo : VIA VAL LAGARINA n. 41 piano: T-S1 interno: 4 scala: F;												
Notifica -												

Situazione dell'unità immobiliare relativa ad atto del 21/04/1986 (antecedente all' impianto meccanografico)

N.	DATI IDENTIFICATIVI				DATI DI CLASSAMENTO				DATI DERIVANTI DA			
	Sezione	Foglio	Particella	Sub	Zona	Micro Zona	Categoria	Classe		Consistenza	Superficie Catastale	Rendita
1	Urbana	10	15	10	3		A/3	2	5,5 vani		L. 1.804	VARIAZIONE del 21/04/1986 in atti dal 31/03/1999 CONVALIDA PLANIMETRIA - ISTANZA N.2242/99 (n. 16155.3/1986)
Indirizzo : VIA VAL LAGARINA n. 41 piano: T-S1 interno: 4 scala: F;												
Notifica -												

Situazione dell'unità immobiliare dall'impianto meccanografico

N.	DATI IDENTIFICATIVI				DATI DI CLASSAMENTO				DATI DERIVANTI DA			
	Sezione	Foglio	Particella	Sub	Zona	Micro Zona	Categoria	Classe		Consistenza	Superficie Catastale	Rendita
1	Urbana	10	15	10	3		A/3	2	5,5 vani		L. 1.804	Impianto meccanografico del 30/06/1987
Indirizzo : VIA VAL LAGARINA n. 41 piano: T-S1 interno: 4 scala: F;												

Visura storica per immobile

Situazione degli atti informatizzati dall'impianto meccanografico al 07/10/2021

Notifica - Partita 408185 Mod.58

Situazione degli intestati dal 15/04/2010

N.	DATI ANAGRAFICI	CODICE FISCALE	DIRITTI E ONERI REALI
1	[REDACTED]	[REDACTED]	[REDACTED]

DATI DERIVANTI DA ISTRUMENTO (ATTO PUBBLICO) del 15/04/2010 Nota presentata con Modello Unico in atti dal 14/05/2010 Repertorio n.: 20977 Rogante: CIANCIMINO SERGIO Sede: MILANO
Registrazione: Sede: COMPRARVENDITA (n. 18263.1/2010)

Situazione degli intestati dal 21/04/1999

N.	DATI ANAGRAFICI	CODICE FISCALE	DIRITTI E ONERI REALI
1	[REDACTED]	[REDACTED]	[REDACTED]
2	[REDACTED]	[REDACTED]	[REDACTED]

DATI DERIVANTI DA ISTRUMENTO (ATTO PUBBLICO) del 21/04/1999 Trascrizione in atti dal 08/11/2000 Repertorio n.: 76637 Rogante: AVEROLDI GIOVANNI Sede: MONZA Registrazione: Sede: COMPRARVENDITA (Passaggi intermedi da esaminare) (n. 15611.1/1999)

Situazione degli intestati relativa ad atto del 11/01/1981 (antecedente all'impianto meccanografico)

N.	DATI ANAGRAFICI	CODICE FISCALE	DIRITTI E ONERI REALI
1	[REDACTED] 950	[REDACTED]	[REDACTED]
2	[REDACTED]	[REDACTED]	[REDACTED]
3	[REDACTED]	[REDACTED]	[REDACTED]
4	[REDACTED]	[REDACTED]	[REDACTED]

DATI DERIVANTI DA DENUNZIA (NEI PASSAGGI PER CAUSA DI MORTE) del 11/01/1981 Voltura in atti dal 21/09/1988 Registrazione: UR Sede: MILANO n: 4237 del 11/06/1981 (n. 101800/1982)

Situazione degli intestati dall'impianto meccanografico

N.	DATI ANAGRAFICI	CODICE FISCALE	DIRITTI E ONERI REALI
1	[REDACTED]	[REDACTED]	[REDACTED]

DATI DERIVANTI DA Impianto meccanografico del 30/06/1987

Unità immobiliari n. 1

Tributi erariali: Euro 0,90

Visura telematica

* Codice Fiscale Validato in Anagrafe Tributaria

** Si intendono escluse le "superfici di balconi, terrazzi e aree scoperte pertinenziali e accessorie, comunicanti o non comunicanti" (cfr. Provvedimento del Direttore dell'Agenzia delle Entrate 29 marzo 2013).

MODULARIO
P. - Col. S. F. - 311

MOD. B (Nuovo Catasto Edilizio Urbano)

NUOVO CATASTO EDILIZIO URBANO

(R. DECRETO-LEGGE 13 APRILE 1936, N. 452)

Planimetria dell'immobile situato nel Comune di **MILANO** Via **VAL LAGARINA 41**

Ditta **[REDACTED]**

Allegata alla dichiarazione presentata all'Ufficio Tecnico Erariale di **MILANO**

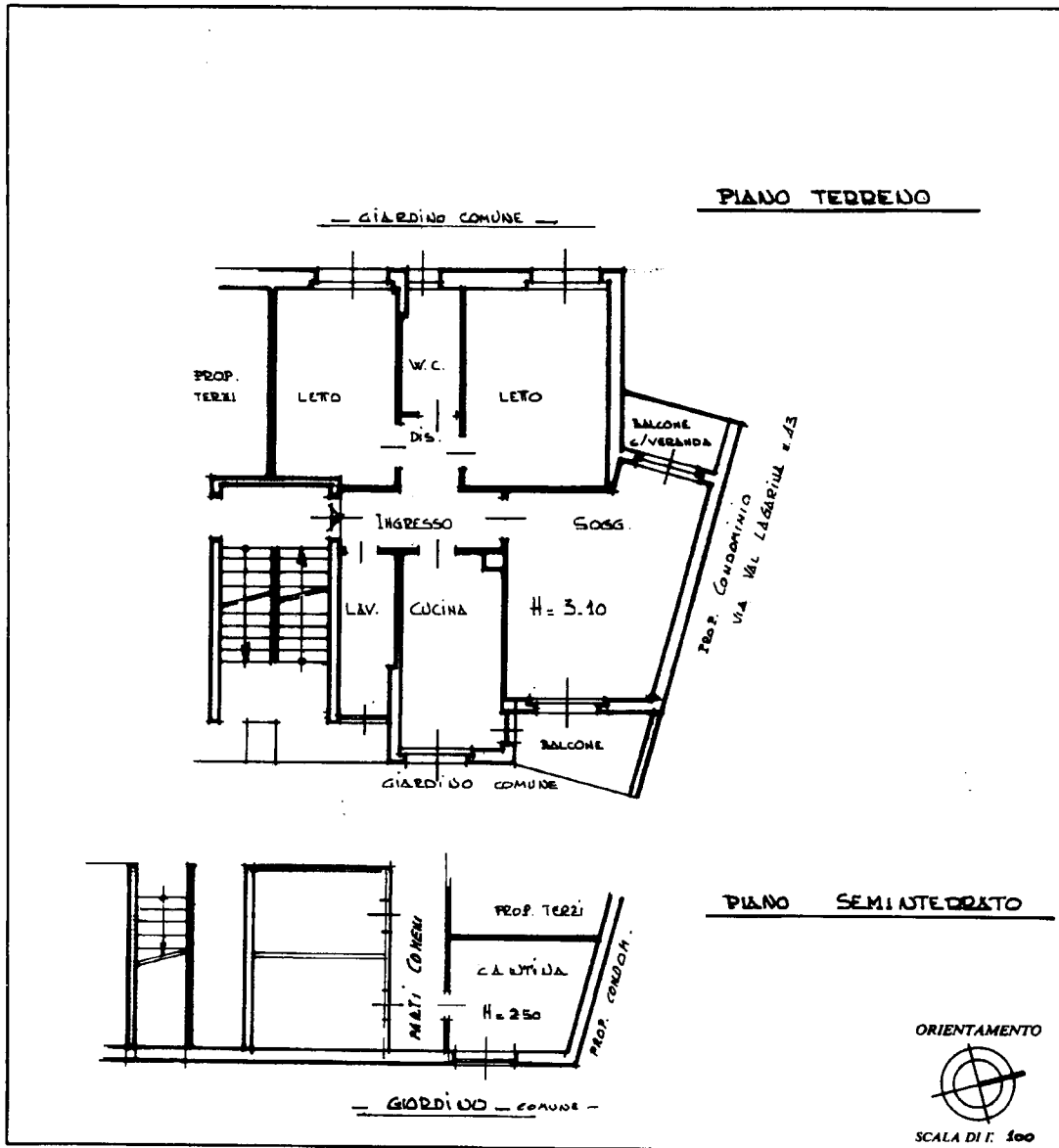

SPAZIO RISERVATO PER LE ANNOTAZIONI D'UFFICIO

DATA PROT. N° 16155 + 21 APR 1986	LA PRESENTE ANNULLA E SOSTITUISCE: PARTITA 202185 FOGLIO 10 MAPP. 15 SUB. 10
---	--

Compilata dal **[REDACTED]**
(Titolo, nome e cognome del compilatore)
Iscritto all'Albo dei **GEOMETRI DELLA PROVINCIA DI MILANO**
della Provincia di **MILANO**
DATA **[REDACTED]**
Firma: **[REDACTED]**

GEOMETRI DELLA PROVINCIA DI MILANO
GEOM. **LUIGI BENEDETTI LUCIANO**
MILANO - VERBA

Catasto dei Fabbricati - Situazione al 07/10/2021 - Comune di MILANO (F205) - < Foglio: 10 - Particella: 15 - Subalterno: 10 >
inven. 01
VIA VAL LAGARINA n. 41 piano: S1-T interno: 4 scala: F;

Ultima planimetria in atti